

[Guía de la ruta cívica de la ciudad: María Jesús Alvarado](#)

La guía de la ruta cívica de la ciudad “María Jesús Alvarado Rivera” forma parte de la celebración del c

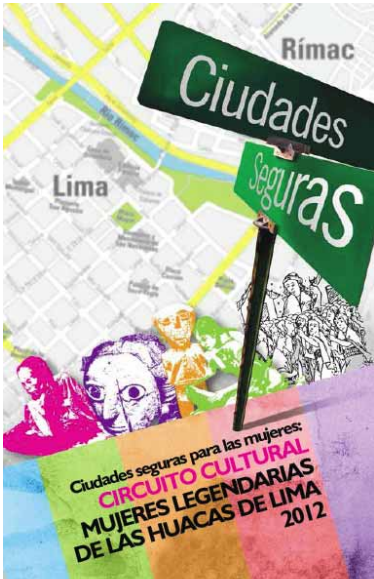

[El Distrito de Matucana / Mujeres como protagonistas de los días de fiesta 2012](#) de Miraflores, San José de



[El Centro Elvira Tristán y el Municipio de Quito](#) de Metropolitano para presentar en Dirección de institución

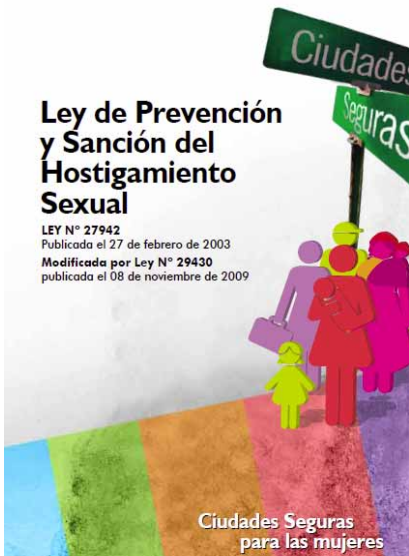

[Ley de Prevención y Sanción del Hostigamiento Sexual](#) LEY N° 27942 Publicada el 27 de febrero de 20

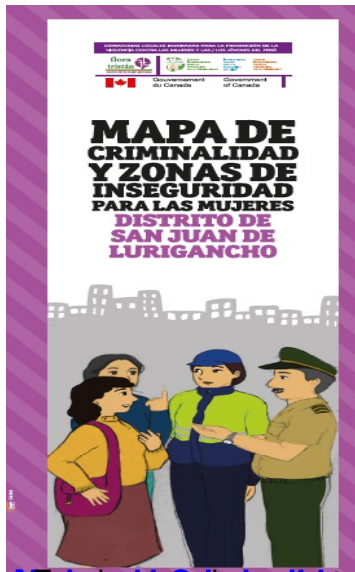

[En el marco de las estrategias Locales y Seguridad Integradas para la Prevención de la violencia contra las mujeres en el distrito de San Juan de Lurigancho](#)

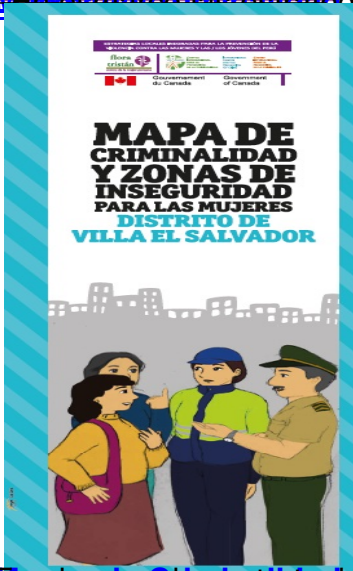

[En el marco de las estrategias Locales y Seguridad Integradas para la Prevención de la violencia contra las mujeres en el distrito de Villa El Salvador](#)



[Resumen Plan Nacional de Seguridad Ciudadana 2013-2018](#)



[Resumen del Informe sobre los avances, desafíos y tendencias en el cumplimiento de los objetivos "De](#)



[El Feminicidio como Forma Extrema de Violencia hacia la Mujer](#)



[El Plan Nacional Contra la Violencia de Género, 2016-2021](#) fue aprobado mediante Decreto Supremo N° 008-2016

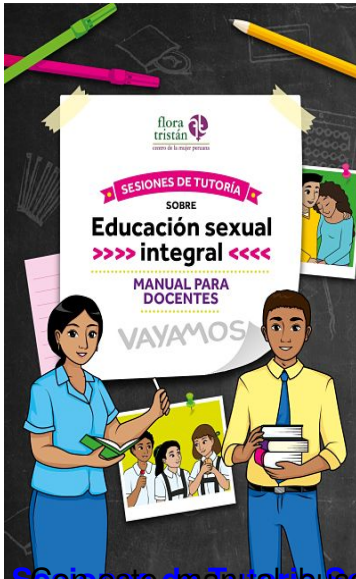

[Con este manual buscamos apoyar el proceso de implementación de la educación sexual inte](#)